



CIUDAD MATTA

Un barrio con historia y
que hoy cambiará la tuya.

DEISA
Desarrollo Inmobiliario Santolaya

HACEMOS
CIUDAD

DEISA.CL

Estamos comprometidos
con mejorar la calidad de vida,
***aportando con innovación
al entorno...***



PORQUE
JUNTOS

HACEMOS
CIUDAD

■ UNA UBICACIÓN INCOMPARABLE PARA UN EDIFICIO ÚNICO



Av. Matta con Santa Rosa es una intersección que describe a la perfección el avance de una ciudad que piensa en el futuro. Un entorno cuya infraestructura en comercio y servicios crece cada día, y donde la cercanía al Metro, parques y lugares de esparcimiento es cada vez más palpable.



CIUDAD MATTA ES EL COMIENZO DE UNA NUEVA VIDA.



Frente a la estación de Metro Avenida Matta (L3).

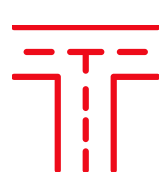

Acceso expedito a las principales autopistas y avenidas de Santiago.



Inmediato a Parque O`Higgins, Movistar Arena y Club Hípico.



Cercano a colegios, hospital, clínica, centros deportivos.

■ EQUIPAMIENTO
QUE SORPRENDE,
SENSACIONES
QUE EMOCIONAN.



Sky Bar: espectacular área de
descanso en la azotea.



Gimnasio equipado con máquinas de cardio, pesas y zona de hidratación.

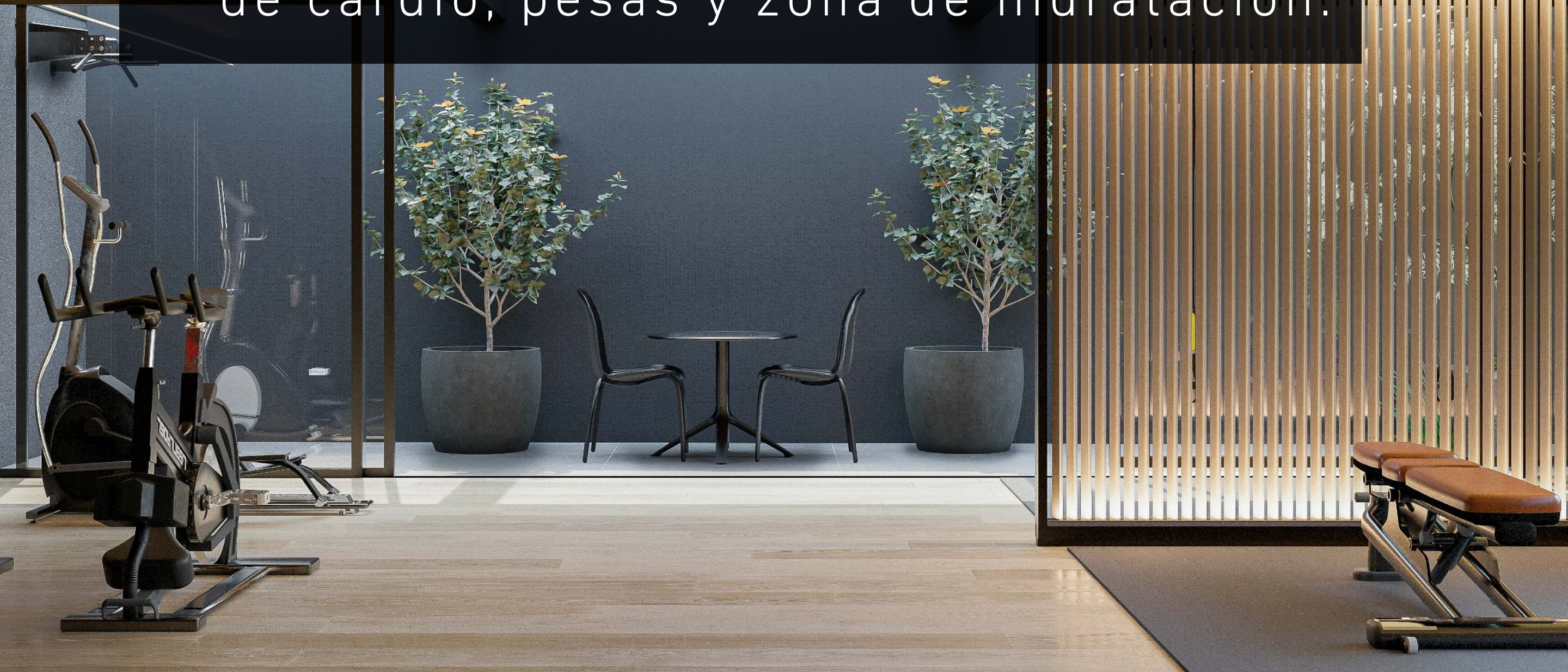

Sala gourmet y sala de cowork para tus reuniones personales y de trabajo.



Pet laundry y canil con zona de juegos para perros.





Lavandería con zona de estar
en el último piso.

Además, en **Ciudad Matta** encontrarás otros espacios especialmente contruidos para tu entretención y comodidad:

- Zona de piscina y quinchos para asados.
- Zona de “Vending machines” y zona de “E-Commerce”.



CIUDAD
MATTA
SANTIAGO

En Ciudad Matta hemos incorporado modernos sistemas de seguridad para contribuir con tu tranquilidad:

- CCTV en todos los pisos.
- Alarma en puertas de acceso a deptos.
- Alarma en ventanas primer, segundo y tercer piso.
- Control de acceso en puertas a pasillos comunes en primer piso y subterráneos.

■ AMBIENTES QUE ENAMORAN (A PRIMERA VISTA)



**Studios,
1 dormitorio integrado,
1 y 2 dormitorios.**

Cocinas equipadas con horno,
encimera vitrocerámica y
campana de extracción
forzada, microondas y
refrigerador panelable.

Ductos de ventilación forzada
en baños.

CIUDAD
MATTA
SANTIAGO

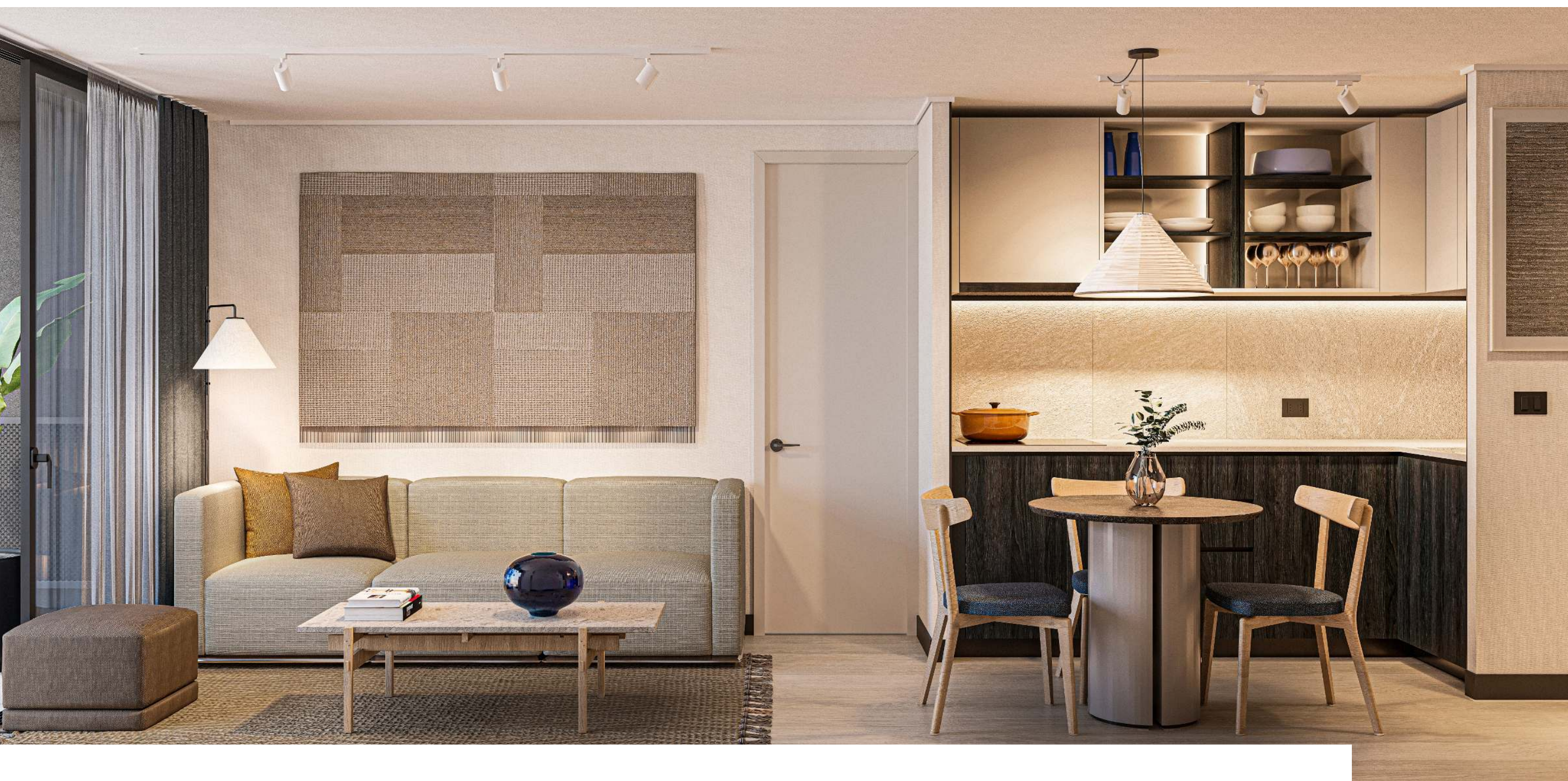

Piso fotolaminado en living y dormitorios; cerámico en baños y terrazas.

Ventanas con marco de aluminio y cristales de termopanel.

Todos los departamentos con terraza.

■ STUDIOS,
1 DORM. INTEGRADO,
1 Y 2 DORMITORIOS



Depto. Tipo Studio

1 dormitorio, 1 baño
Superficie total:
28,20 m². Aprox.

■ STUDIOS,
1 DORM. INTEGRADO,
1 Y 2 DORMITORIOS



Depto. 1 dorm. integrado

1 dormitorio, 1 baño
Superficie total:
32,28 m². Aprox.

■ STUDIOS,
1 DORM. INTEGRADO,
1 Y 2 DORMITORIOS



**Depto. Tipo 2, 4, 11, 15,
18, 20 y 23**

1 dormitorio, 1 baño
Superficie total:
34,57 m². Aprox.

■ STUDIOS,
1 DORM. INTEGRADO,
1 Y 2 DORMITORIOS



Depto. Tipo 26

1 dormitorio, 1 baño
Superficie total:
36,14 m². Aprox.

■ STUDIOS,
1 DORM. INTEGRADO,
1 Y 2 DORMITORIOS



Depto. Tipo 5

1 ½ dormitorio, 1 baño
Superficie total:
43,05 m². Aprox.

■ STUDIOS,
1 DORM. INTEGRADO,
1 Y 2 DORMITORIOS



Depto. Tipo 25

1 ½ dormitorio, 2 baños
Superficie total:
47,21 m². Aprox.

■ STUDIOS,
1 DORM. INTEGRADO,
1 Y 2 DORMITORIOS



Depto. Tipo 29

2 dormitorios, 2 baños
Superficie total
54,03 m². Aprox.

Nuestros proyectos
buscan la máxima eficiencia
y cuentan con
certificación energética...



PORQUE
JUNTOS

HACEMOS
CIUDAD

Empresa



[®]
Certificada



HACEMOS
CIUDAD

Av. Manuel Antonio Matta 725,
Santiago Centro
ciudadmatta@urmenetagi.cl
+569 7732 2011